

# NORMAS PARA LA RECEPCIÓN DE ORIGINALES

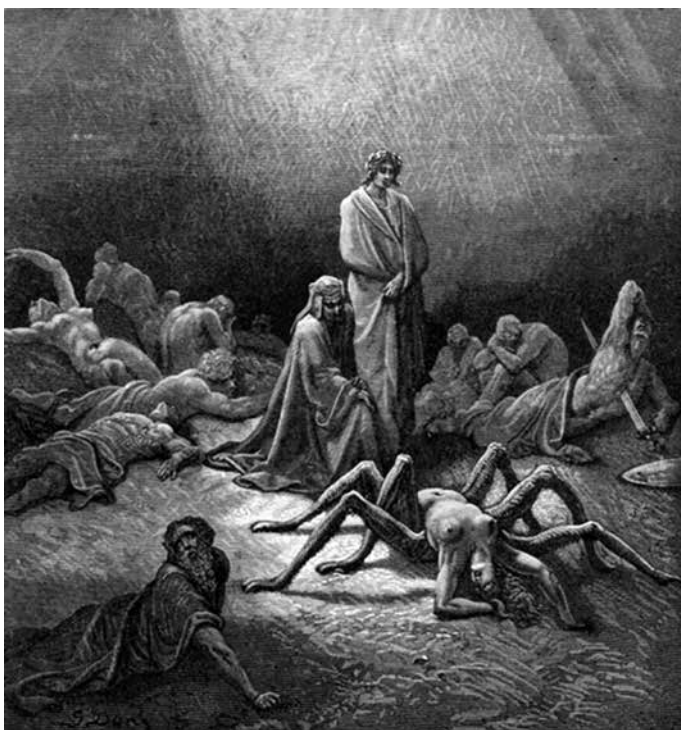

Paul Gustave Doré, *Inferno Canto XII*



## POLÍTICAS GENERALES

1. Los trabajos enviados a *Andamios. Revista de Investigación Social* deberán ser investigaciones de alta calidad académica en materia de ciencias sociales y humanidades.
2. Las contribuciones deberán ser originales y cumplir con las siguientes normas editoriales para ser sometidas a dictaminación.
3. El envío o entrega de un trabajo a esta revista compromete a su autor a no someterlo simultáneamente a la consideración de otras publicaciones.
4. El envío de cualquier colaboración a la revista implica la aceptación de lo establecido en estas normas editoriales y la autorización al Comité Editorial de *Andamios. Revista de Investigación Social* para que difunda su trabajo en la revista, en la página electrónica de la misma, en reimpresiones, en colecciones y en cualquier base de datos o sistema de indización impreso o electrónico que se decida para lograr una mayor y mejor difusión del mismo.

Esta revista está bajo una licencia Creative Commons México 2.5; está permitida la reproducción y difusión de sus contenidos para fines educativos o de investigación, sin ánimo de lucro, siempre y cuando éstos no se mutilen, y se cite la procedencia (*Andamios. Revista de Investigación Social*) y al autor.

Los derechos patrimoniales de los artículos publicados en *Andamios. Revista de Investigación Social* son cedidos por el(los) autor(es) a la Universidad Autónoma de la Ciudad de México una vez que los originales han sido aceptados para que se publiquen y distribuyan tanto en la versión impresa como electrónica de la revista. Sin embargo, tal y como lo establece la ley, el(los) autor(es) conserva(n) sus derechos morales. El(los) autor(es) recibirá(n) una forma de cesión de derechos patrimoniales que deberá(n) firmar una vez que su original haya sido aceptado. En el caso de trabajos colectivos bastará la firma de uno de los autores, en el entendido de que éste ha obtenido el consentimiento de los demás.

Los autores podrán usar el material de su artículo en otros trabajos o libros publicados por ellos mismos, con la condición de citar a *Andamios* como la fuente original de los textos.

Los artículos contenidos en esta publicación son responsabilidad de sus respectivos autores y no comprometen la posición oficial de *Andamios. Revista de Investigación Social* de la Universidad Autónoma de la Ciudad de México.

#### SECCIONES DE LA REVISTA

Los trabajos podrán integrarse en las secciones que conforman la revista de acuerdo con los siguientes criterios.

1. *Dossier*. Sección monográfica que en el núm. 24 (enero-abril de 2014) estará dedicada al tema: “Satisfacer, legislar, representar. Algunas inquietudes actuales para pensar lo político”.
2. *Artículos*. Trabajos de naturaleza teórica o aplicada que contribuyan a difundir los temas, problemas y discusiones en cualquier área de las humanidades y las ciencias sociales. Esta sección se encuentra permanentemente abierta, pero en caso de que el artículo se considere publicable se enlistará entre los que han sido considerados de la misma forma con anterioridad, por lo que se indicará a su debido tiempo el número en que aparecerá impreso el texto.
3. *Entrevista*. Entrevista a connotados especialistas sobre temas relevantes de las humanidades y las ciencias sociales. La entrevista podrá tener cualquiera de estos dos formatos: a) Entrevista con un especialista sobre un tema de interés para el ámbito de las humanidades y las ciencias sociales; y b) Confrontación de dos especialistas entrevistados conjuntamente (cuando sea posible, en caso contrario se podría trabajar con un mismo cuestionario y entrevistarles de manera independiente) sobre un mismo tema.
4. *Reseñas*. Reseña de alguna novedad bibliográfica significativa para el mundo de las humanidades y las ciencias sociales, sea nacional o extranjera.

## DATOS DEL AUTOR

Todas las contribuciones deberán anexar en una hoja aparte del texto los datos completos del autor (institución, dirección postal, dirección electrónica y teléfono) y una breve reseña curricular (estudios, grado académico, nombramiento e institución de adscripción, líneas de investigación y principales publicaciones. En el caso de los libros se deberá mencionar el título del mismo, el lugar de edición, la editorial y el año). En el caso de coautorías, deberán incluirse los datos de todos los colaboradores.

## ARBITRAJE

1. El Comité Editorial remitirá al autor acuse de recibo de su trabajo en un plazo máximo de un mes, y en el plazo de un año (que podría ampliarse en circunstancias extraordinarias) se remitirá la resolución final sobre el mismo.
2. Para ser publicado en la revista *Andamios*, todo artículo será sometido a una fase de selección y a un proceso de dictamen. En la primera fase, el Comité Editorial seleccionará los artículos que correspondan con las áreas temáticas tratadas en la revista y que cumplan con los requisitos académicos indispensables de un artículo científico.
3. Las contribuciones que pasen la fase de selección serán sometidas al dictamen de dos especialistas en la materia correspondiente. Cuando el autor pertenezca a la UACM, su trabajo necesariamente será dictaminado por árbitros externos a esta institución. En caso contrario, los árbitros podrán ser internos o externos a la UACM. Si existe contradicción entre ambos dictámenes, se procederá a una tercera evaluación que se considerará definitiva. El proceso de dictaminación será secreto y no se dará información nominal al respecto. Una vez emitidas las evaluaciones de los árbitros consultados, se enviará a los autores el acta de dictamen, y éstos tendrán un plazo máximo de tres semanas para entregar la versión final del artículo con las correcciones pertinentes. El Comité Editorial de la revista verificará la versión final con base

en los dictámenes e informará a los autores en qué número de la revista será publicado su trabajo. Las colaboraciones aceptadas se someterán a corrección de estilo y su publicación estará sujeta a la disponibilidad de espacio en cada número. En los casos en los cuales el número de colaboraciones dictaminadas favorablemente para la sección *Dossier* exceda el espacio destinado al mismo, el Comité Editorial se reserva el derecho de determinar cuáles de ellas se ajustan más a los lineamientos establecidos en la convocatoria. En ambas fases la decisión será inapelable.

4. El envío de cualquier colaboración a la revista implica no sólo la aceptación de lo establecido en estas normas editoriales, sino la autorización al Comité Editorial de *Andamios. Revista de Investigación Social* para la inclusión del trabajo en su página electrónica, reimpressiones, colecciones y en cualquier otro medio que se decida para lograr una mayor y mejor difusión del mismo. En la versión electrónica, las contribuciones serán publicadas en formato HTML; si algún autor desea que su contribución sea publicada en formato PDF, deberá solicitarlo de manera expresa.

#### ENVÍO DE COLABORACIONES

Toda contribución deberá enviarse en versión electrónica a: *andamios@admin.uacm.edu.mx* Le pedimos que consulte nuestros *Lineamientos Editoriales* en nuestra página web en la dirección: *www.uacm.edu.mx/andamios* ya que sólo se reciben los artículos que cumplen con ellos.

#### COMITÉ EDITORIAL

Calle Prolongación San Isidro, 151, cubículo E-102,  
col. San Lorenzo Tezonco, deleg. Iztapalapa, c.p. 09790,  
Tel. 58501901, ext. 14402  
*www.uacm.edu.mx/andamios*  
Correo electrónico: *andamios@admin.uacm.edu.mx*















*Andamios. Revista de Investigación Social*  
del Colegio de Humanidades y Ciencias Sociales  
fue impresa 17 de septiembre de 2013,  
en el taller de impresión de la Universidad  
Autónoma de la Ciudad de México, San Lorenzo, 290,  
col. Del Valle, del. Benito Juárez,  
con un tiraje de mil ejemplares.

